

Создание и сравнение предварительных планов лечения

Последнее изменение 26/10/2021 12:46 pm MSK

На первой консультации нужно сориентировать пациента по ценам максимально быстро. Чтобы это сделать, мы рекомендуем сначала **создавать предварительные планы лечения — бюджетный и более дорогой**, а потом уже на основе выбранного — **основной план лечения, по которому вы будете работать.**

Для создания плана лечения перейдите во вкладку «План лечения» (1) в карточке пациента и нажмите на «+» (2) («Добавить план»).

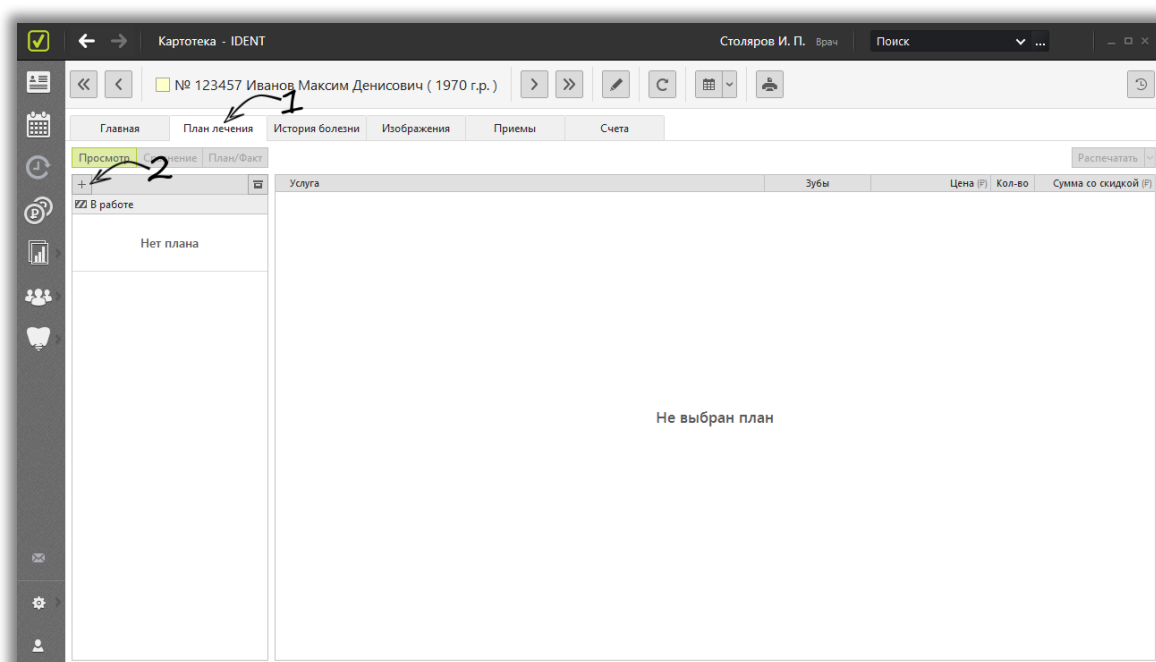

Откроется окно «План лечения», аналогичное по структуре окну формирования наряда.

Задайте название плана лечения (1) (ограничений по количеству символов нет). Так как это предварительный план лечения, в названии можно указать, например, «предварительный №1».

В поле «План от» подтягивается дата создания плана, но при необходимости можно задать любую дату (2).

По умолчанию в поле «Ответственный» стоит тот врач, который создает план (3).

На зубной формуле отображается состояние зубов пациента, заполненное при **первичном осмотре**. При наведении курсора мыши на зуб вы увидите подробную информацию о нем (4).

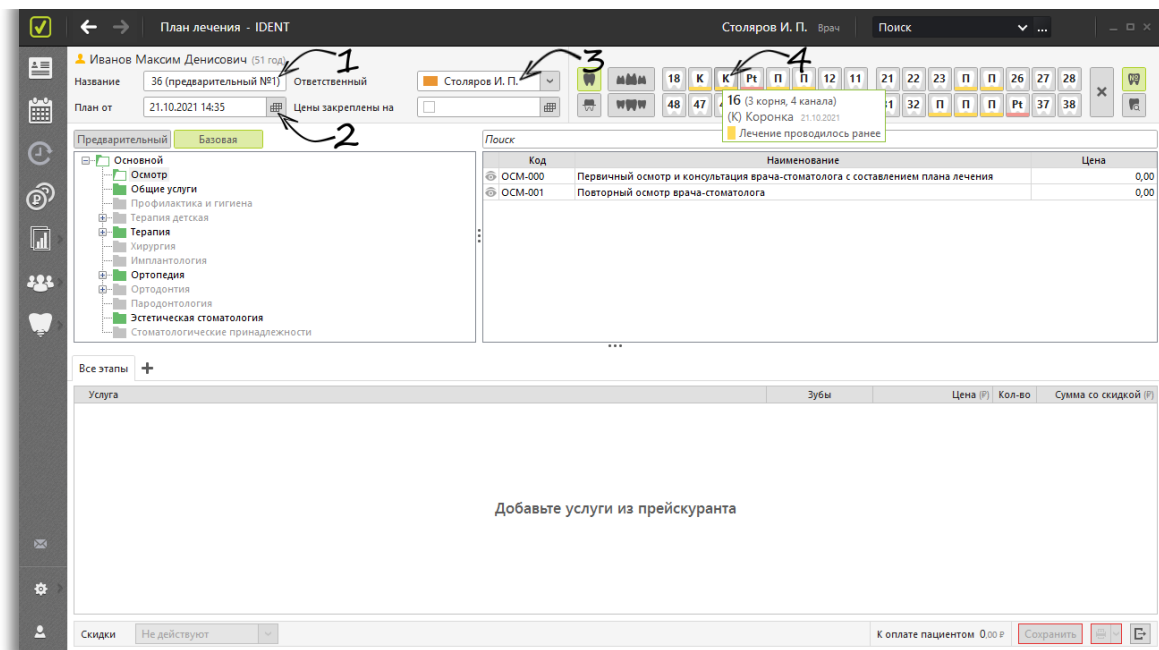

Одним щелчком левой кнопки мыши выберите зубы, с которыми предстоит работать. Они будут выделены зеленым.

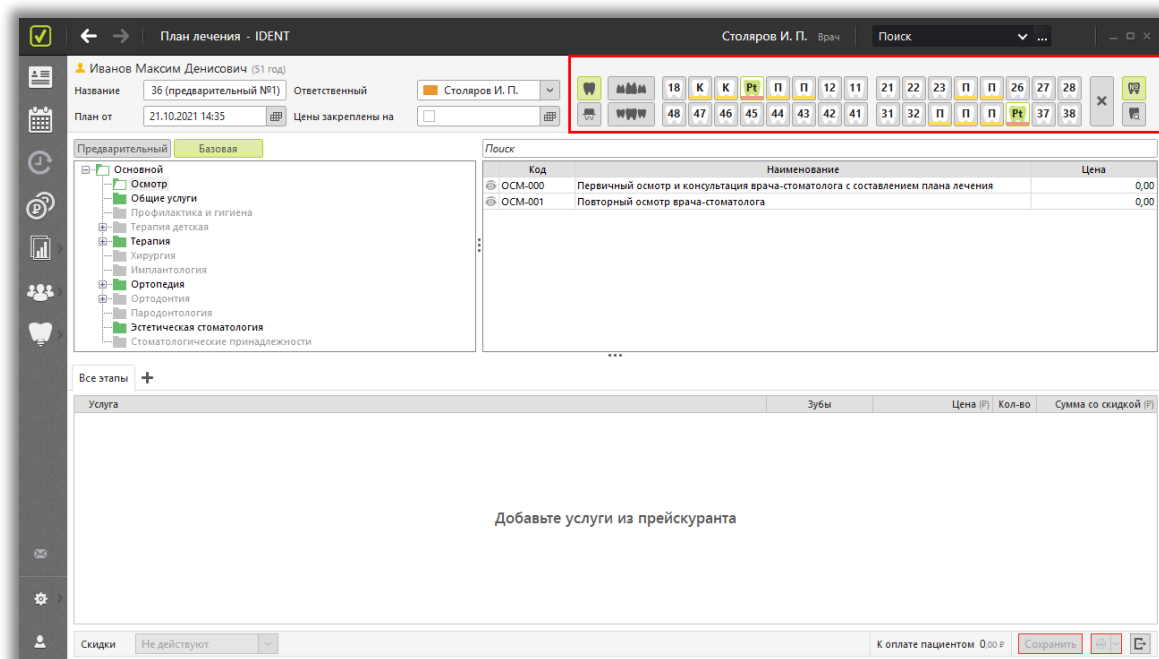

Если вы собираетесь использовать услуги, цена которых зависит от количества корней/каналов, сначала проверьте их соответствие на зубной формуле и измените при необходимости. Переключитесь на «Корни (каналы)» (1) → правой кнопкой мы по нужному зубу (2) → левой кнопкой на стрелочку (3) → выбрать из предложенных вариантов либо задать свой (4).

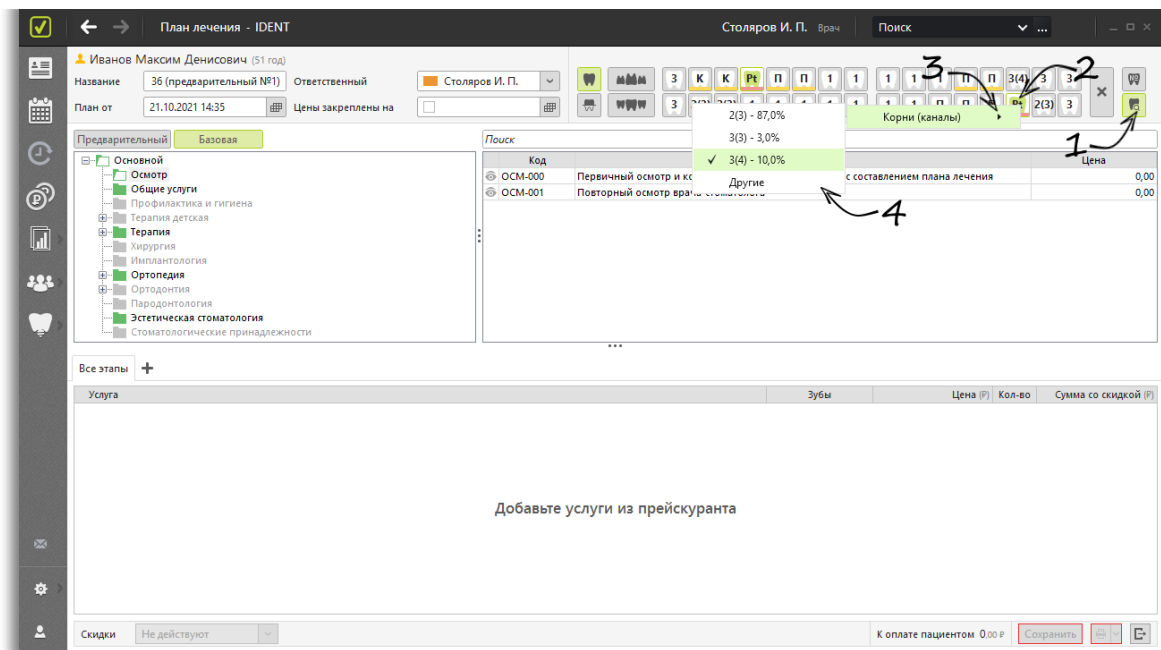

Закончив со сверкой корней и каналов, снова перейдите к отображению номеров зубов (1).

Переключитесь на предварительный прейскурант (2) (о настройке предварительного прейскуранта читайте [здесь](#)).

Двойным щелчком левой кнопки мыши добавьте услуги, которые нужно оказать пациенту (3). Вы можете просто найти услуги в соответствующих папках либо воспользоваться строкой поиска (4).

Если есть зависимость от корней/каналов, нужная цена подставляется автоматически (5).

Обратите внимание: Если вы добавили все услуги, необходимые для завершения лечения, выделение с зубов сбросится, и зубы будут промаркированы зеленым цветом (6) (окончательный этап на зубной формуле). Если зубы промаркированы красным цветом, на эти зубы скорее всего требуется добавить еще какие-то дополнительные услуги.

Для завершения нажмите «Сохранить» (7).

Чтобы вернуться во вкладку «План лечения» и добавить более дорогой вариант — например, «предварительный №2», нажмите на кнопку «Закреть» (8) в правом нижнем углу.

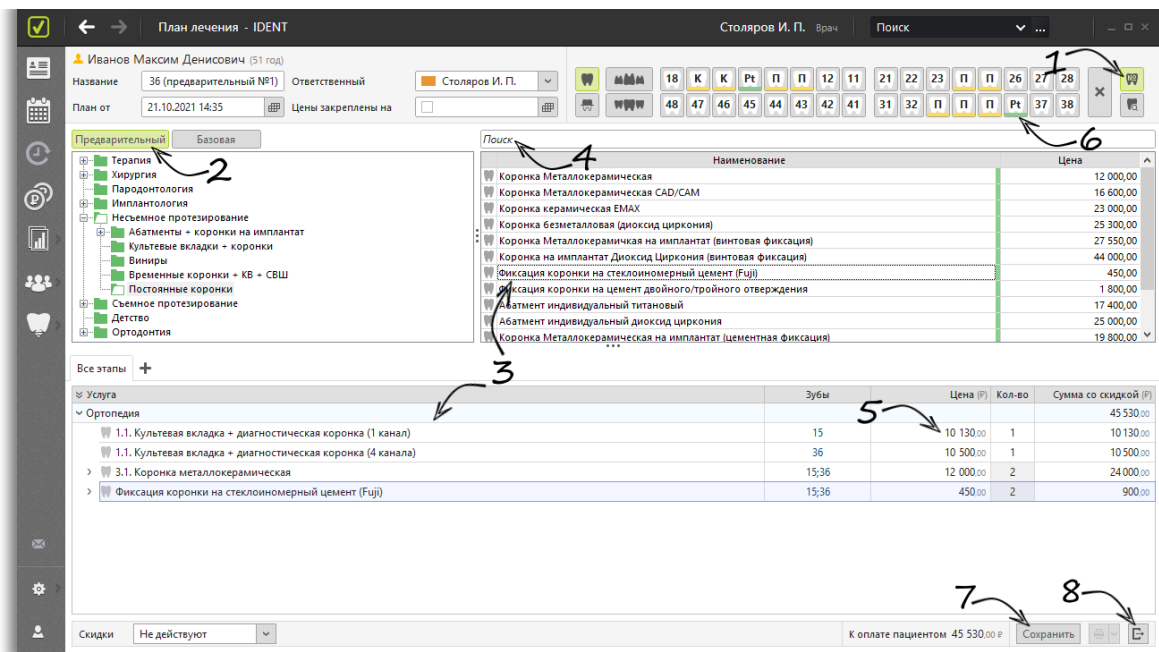

Предварительный план для сравнения создается точно так же — выбираются те же зубы, только услуги из другой ценовой категории.

Все новые планы попадают в группу «Остальные» (1).

Обратите внимание, что на зубной формуле выделены только те зубы (2), которые участвуют в выбранном плане (выделен синим). При нажатии на конкретный зуб вы увидите только услуги, которые выбраны для этого зуба.

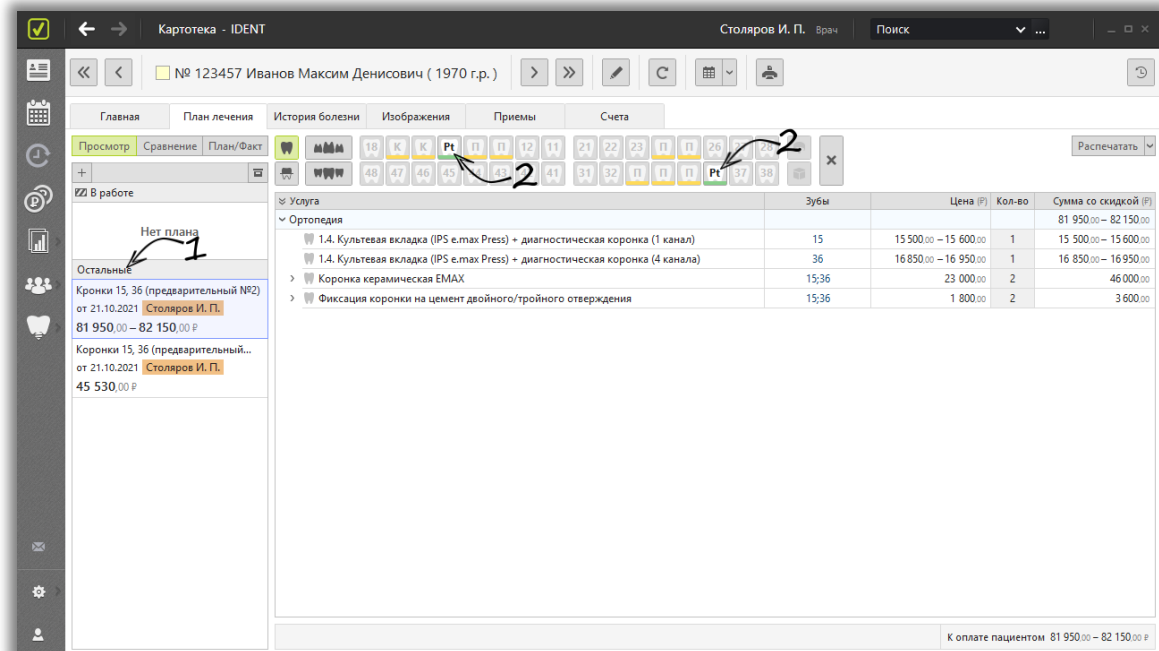

Чтобы сравнить два плана лечения, нажмите на кнопку «Сравнение» (1) и выделите оба (2) одним щелчком левой кнопки мыши.

Вы можете сравнивать до трех планов (например, бюджетный, дорогой и промежуточный вариант).

Для сравнения планов лечения их можно распечатать (3).

Картотека - IDENT Столяров И. П. Врач Поиск

№ 123457 Иванов Максим Денисович (1970 г.р.)

Главная План лечения История болезни Изображения Приемы Счета

Просмотр Сравнение План/Факт Распечатать

Итого

Итого	Кронки 15, 36 (предварительный №2) от 21.10.2021		Кронки 15, 36 (предварительный №1) от 21.10.2021	
	81 950 - 82 150		45 530	
Ортопедия	81 950 - 82 150		45 530	
1.1. Культевая вкладка + диагностическая коронка	-	-	15;36	(2) 20 630
1.4. Культевая вкладка (IPS e.max Press) + диагностическая коронка	15;36	(2) 32 350 - 32 550	-	-
3.1. Коронка металлокерамическая	-	-	15;36	(2) 24 000
Коронка керамическая EMAX	15;36	(2) 46 000	-	-
Фиксация коронки на стеклоиономерный цемент (Fuji)	-	-	15;36	(2) 900
Фиксация коронки на цемент двойного/ тройного отверждения	15;36	(2) 3 600	-	-

Нет плана

Остальные

Кронки 15, 36 (предварительный №2) от 21.10.2021 Столяров И. П. 81 950,00 – 82 150,00 Р

Кронки 15, 36 (предварительный... от 21.10.2021 Столяров И. П. 45 530,00 Р

1

2

3

Когда пациент определится, вы можете отредактировать выбранный план (правой кнопкой мыши → «Изменить»): убрать фразу «предварительный» из названия (если вы ее использовали), услуги из предварительного прейскуранта заменить на услуги из основного. Также на основе полученной в процессе обсуждения с пациентом информации можно создать новый план лечения, сразу используя услуги из основного прейскуранта. Вы можете разбить план на этапы, закрепить цены. Подробно о работе с планами лечения читайте [здесь](#).