

Печать документов для пациента

Последнее изменение 14/07/2021 10:59 am MSK

На верхней панели инструментов в **карточке пациента** есть кнопка «Печать документов» (1) (изображение принтера). Нажав на стрелочку (2) рядом с этой кнопкой, можно выбрать: распечатать медицинскую карту данного пациента, справку для возврата НДФЛ или счета и оплаты пациента.

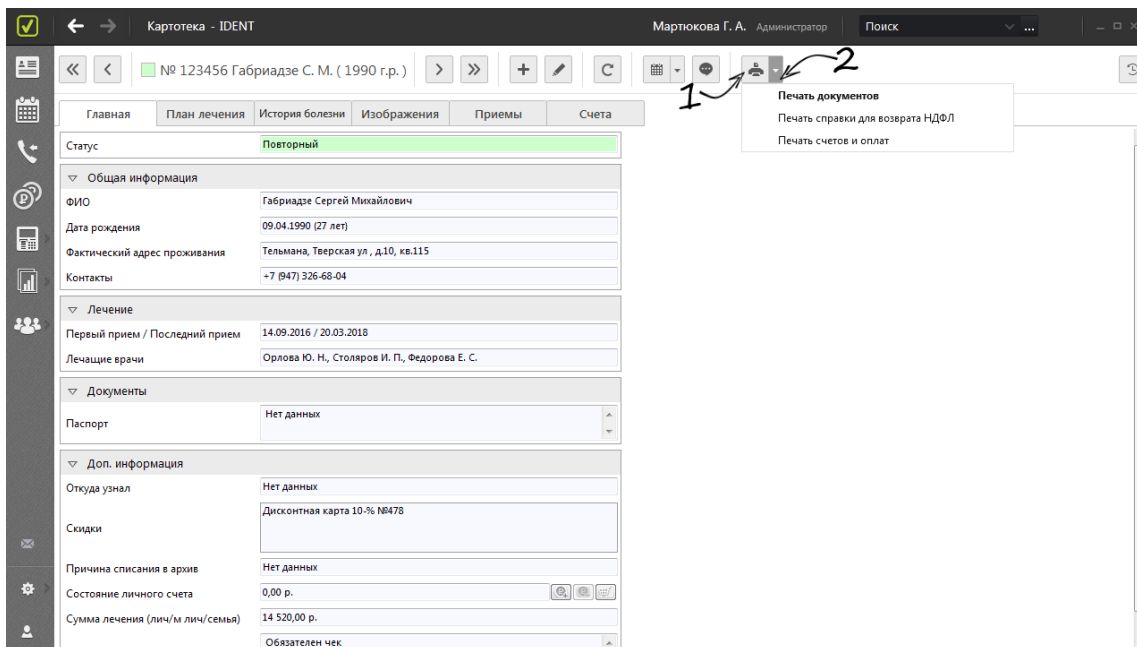

Также вы можете печатать документы для пациента, нажав правой кнопкой мыши по приему в расписании (1) → «Печать документов к приему» или из уведомления о приеме — кнопка с изображением принтера (2).

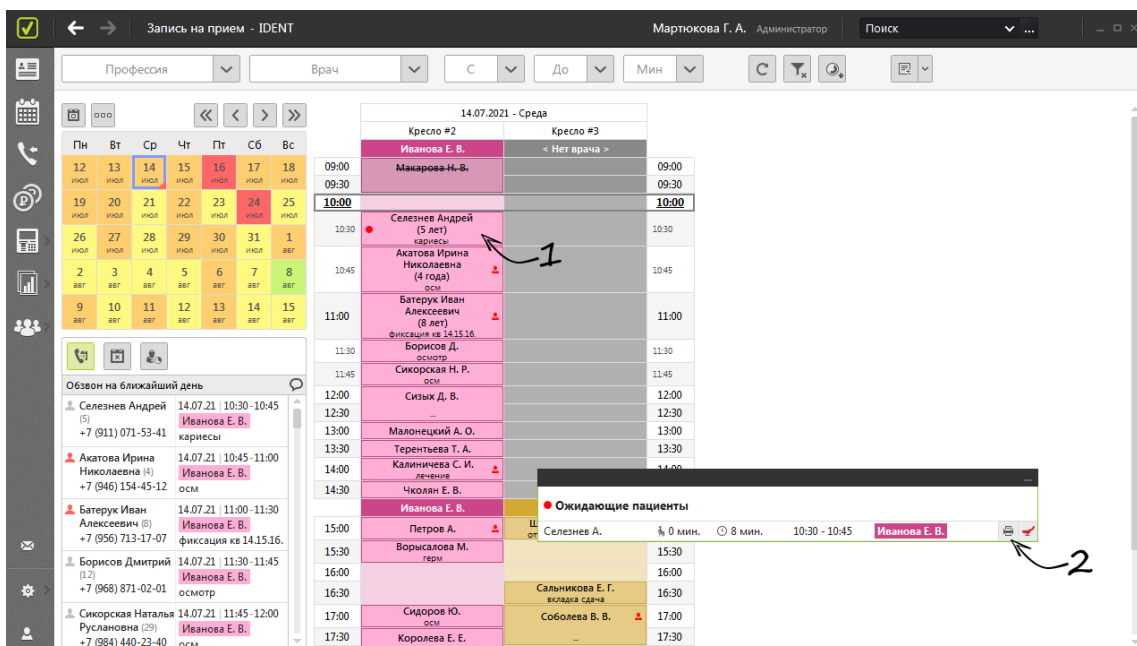

Окно «Печать документов» предполагает возможность выбора документа или нескольких документов (1), которые вы хотите отправить на печать (отмечаются галочкой). При большом количестве документов нужный можно быстро найти по его названию (2).

Также, если необходимо, вы можете изменить принтер (3), выбранный по умолчанию, задать количество копий (4), выбрать двустороннюю печать (5), изменить формат бумаги, который также задан по умолчанию (6).

Важно: вы можете задавать разные параметры печати для разных документов, и при этом отправлять их на печать одновременно.

Подробнее о настройке параметров печати документов читайте [здесь](#).

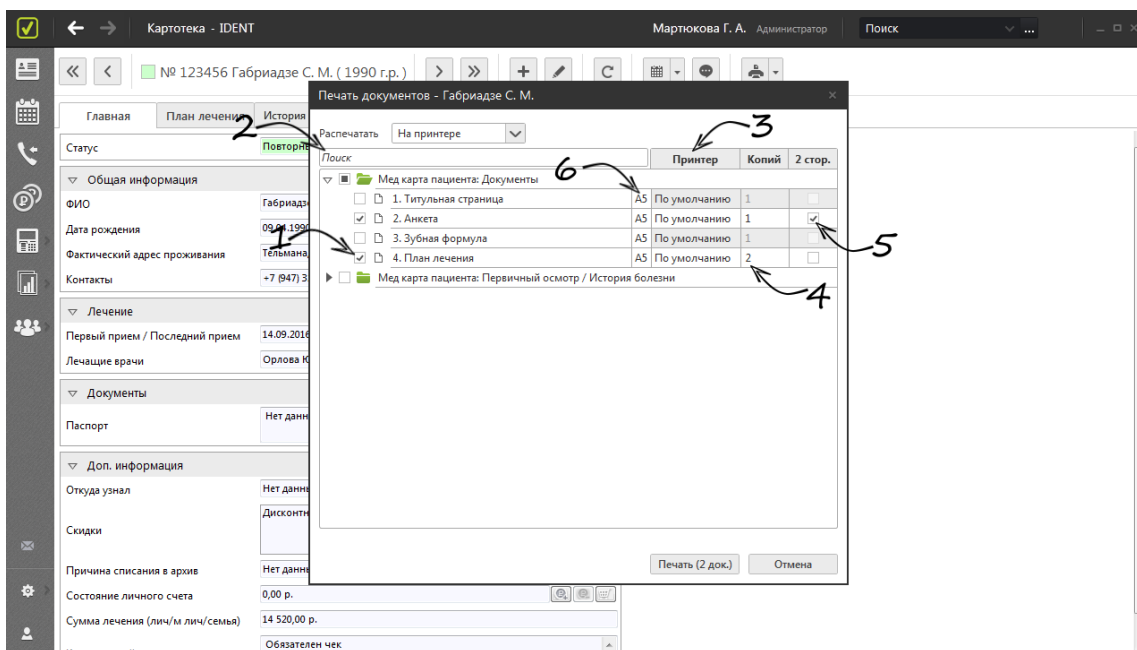

«Печать справки для возврата НДФЛ» и «Печать счетов и оплат» предполагают возможность выбора периода (1), данные за который необходимы пациенту.

Если вам понадобится доработать справку для возврата НДФЛ, имеющуюся в программе, сначала сохраните ее на свой компьютер, внесите необходимые корректировки в Word и потом уже распечатайте этот отредактированный файл.

Чтобы сохранить документ на компьютер, раскройте выпадающее меню рядом с полем «Распечатать» и выберите действие «Сохранить в Word» (2).

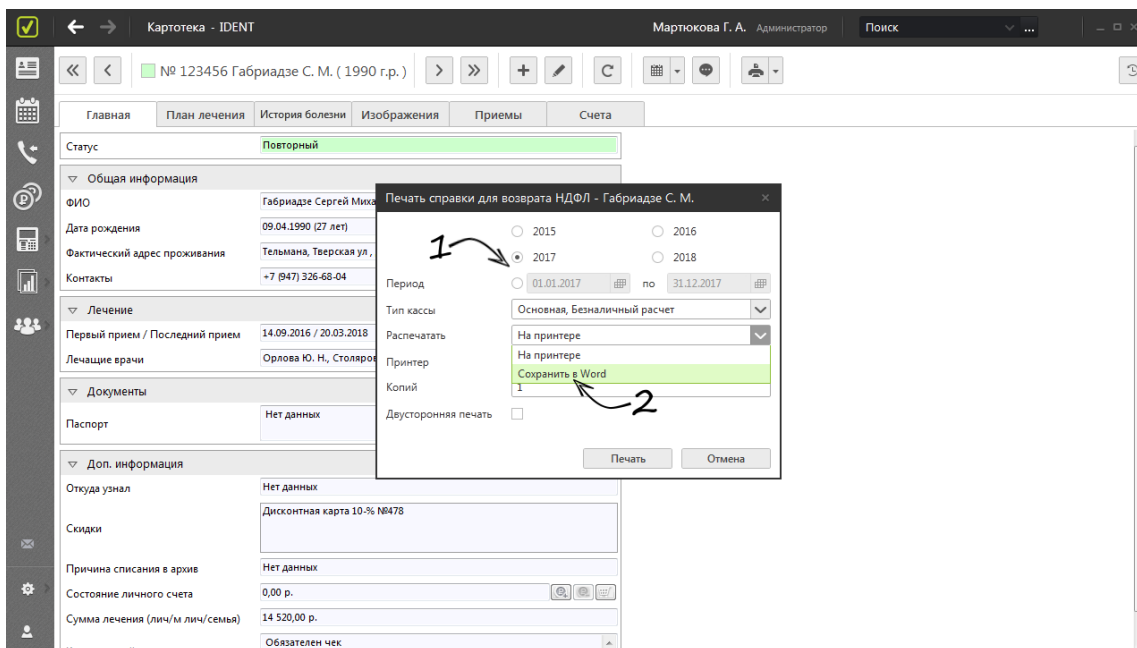

С помощью использования тегов в документ, отправленный на печать, подставляются данные конкретного пациента. Проставлять теги в новые и редактируемые документы вы можете самостоятельно (подробности [здесь](#)).

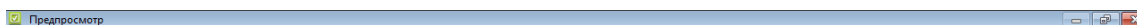

№ 123462 Савельев Алексей Владимирович

АНКЕТА О СОСТОЯНИИ ЗДОРОВЬЯ:

1. Аллергия (на медикаменты, пищевая и другие):	Симптомы:
2. Сердечнососудистые заболевания (стенокардия, сердцебиение, одышка):	
3. Страдаете ли Вы повышенным/пониженным артериальным давлением?	
4. Бывают ли у Вас припадки, обмороки, головокружение?	
5. Инфекционные заболевания (вирусный гепатит, СПИД, туберкулез и др.):	
6. Эндокринные заболевания (гиреотоксикоз, гипотиреоз, сахарный диабет):	
7. Заболевания ЦНС (центральной нервной системы):	
8. Глаукома (повышенное кровяное глазное давление):	
9. Нарушение свертываемости крови:	
10. Заболевания почек	
11. Заболевания печени	
12. Заболевания легких (бронхиальная астма):	
13. Эпилепсия	
14. Инфаркт миокарда (когда?):	
15. Принимаемые в настоящий момент лекарства:	
16. Хирургические операции в прошлом (какие, когда?)	
17. Беременность, период кормления грудью:	

Я искренне ответил(а) на все пункты анкеты: _____ /Савельев А. В./

подпись пациента

23 ноя 2018 г.